

ENOTE VRTCA

CENTRALNI VRTEC

Trubarjeva 5, tel. 05 30 21 465

MOJCA

Trubarjeva 5a, tel. 05 30 26 919

NAJDIHOJCA

Gregorčičeva 17, tel. 05 30 28 138

ČRIČEK

Vinka Vodopivca 23 Kromberk, tel. 05 30 28 140

JULKA PAVLETIČ

Slokarjeva ul. 8 Solkan, tel. 05 62 09 762

KEKEC

Cankarjeva 66, tel. 05 30 25 050

KURIRČEK

Cankarjeva 32, tel. 05 30 23 103

CICIBAN

Cankarjeva 1, tel. 05 30 25 055

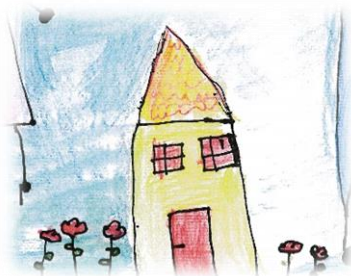

VRTEC NOVA GORICA

KIDRIČEVA 34c

5000 NOVA GORICA

SLOVENIJA

05 33 58 900

vrtec-nova.gorica@guest.arnes.si

www.vrtecng.si



VRTEC NOVA GORICA

VPIS OTROK V VRTEC ZA ŠOLSKO LETO 2023/24

KDAJ?

Od 3.4.2023 do 7.4.2023

od ponedeljka do petka:

od 9:00 do 12:00 ure,

v sredo še od 14:00 do 16:00 ure.

KJE?

Za vse enote vrtca vpisujemo v

enoti Centralni vrtec

Trubarjeva ul. 5, 5000 Nova Gorica

INFORMACIJE:

05 33 58 904

pom.ravnatelj.vng@guest.arnes.si

VPIS V VRTEC

Vrtec lahko sprejme otroka, ko je dopolnil starost najmanj 11 mesecev, če starši ne uveljavljajo več pravice do starševskega dopusta v obliki polne odsotnosti z dela (20. člen Zakona o vrtcih).

ZDRAVNIŠKI PREGLED

Pred vključitvijo v vrtec mora otrok opraviti pregled pri pediatru. **Zdravniško potrdilo pediatra**, da je otrok cepljen oz. da obstajajo zdravstveni razlogi za opustitev cepljenja, oddate v tajništvo Vrtca, pred sprejemom otroka v vrtec.

UVAJANJE OTROKA

Da boste pomagali otroku in sebi, vam priporočamo, da skupaj z otrokom obiščete vrtec, ter otroka postopoma uvajate v vrtec.

Prvi teden: prvi dan pol ure, drugi dan eno uro, tretji...peti dan po kosilu. Pogovorite se z vzgojiteljico in pomočnico vzgojiteljice, posredujte vse informacije, ki bi jim omogočile hitrejše zblizanje z otrokom (zdravje otroka, navade pri prehranjevanju, kaj rad počne, česa se boji...).

VPIS MED LETOM

Med letom vpisujemo otroke na prosta mesta. Vloge rešujemo en mesec pred predvidenim vpisom. Za vpise med letom se ne plačuje akontacija.

IZPIS

Če otrok ne bo več obiskoval vrtca, ga je potrebno odjaviti 15 dni pred prvim dnevom v mesecu zelenega izpisa, s podpisom posebnega obrazca, v tajništvu Vrtca.

PLAČILO VRTCA

Straši lahko uveljavite znižano plačilo vrtca na obrazcu: **Vloga za uveljavitev pravic iz javnih sredstev**, objavljenem na naši spletni strani: **www.vrtecng.si** ali ga kupite v knjigarni. Vlogo oddajte na krajevno pristojnem **Centru za socialno delo** (v občini, kjer ima otrok stalno bivališče), en mesec pred vstopom otroka v vrtec, v Novi Gorici, Delpinova 18 b (Eda center) tel. 05 330 29 00.

Staršem, ki ne uveljavijo znižanega plačila vrtca, vrtec izstavi račun v višini najvišjega dohodkovnega razreda po lestvici 24. čl. Zakona o uveljavitvi pravic iz javnih sredstev (Ur. l. RS št. 62/2010).

INFORMACIJE

Starši, ki želite vključiti otroka v vrtec v mesecu septembru ste dolžni ob oddaji vloge za vpis, predložiti dokazilo o plačilu akontacije. Višina akontacije od 3.4. do 7.4. 2023 znaša 50 eur, po 7.4.2023 pa 80 eur. Za otroke, ki se vključujejo v vrtec od oktobra dalje, se akontacija ne plačuje.

Vloga za vpis, plačilni nalog in Publikacija vrtca sta objavljeni tudi na spletni strani vrtca: **www.vrtecng.si**. Na vpis prinesite veljavni osebni dokument otroka in staršev: emšo otroka in staršev. **Potrdilo o vplačilu akontacije mora biti priloga vloge za vpis.** Upoštevali bomo tudi vloge, ki bodo v predpisanem roku prispеле po pošti. Vloga s potrdilom o vplačani akontaciji poslana po pošti se bo štela za pravočasno, če bo prispela na naslov vrtca do 7.4.2023 oziroma bo oddana na zadnji dan roka s priporočeno pošiljko. **Vloge prispеле po e-pošti ne bodo obravnavane.**

Na osnovi plačane akontacije bo staršem posredovana pogodba. Akontacijo bo vrtec poračunal v mesecu oktobru. V kolikor starši otroka ne pripeljejo v vrtec na dogovorjeni dan, ki je določen v pogodbi, dano akontacijo izgubijo.

Svojega otroka vpisujete v Vrtec Nova Gorica. Skladno z 10. Točko¹ Sklepa o določitvi cen programov v javnih vrtcih MONG in drugih pogojev v vrtcih, bo vrtec vašega otroka razporedil glede na vrtčevski okoliš stalnega bivališča otroka in enega od staršev. V enoto Čriček razporejamo otroke skladno s 14. Točko² zgornjega Sklepa

¹ 10. Javni vrtci v mestni občini Nova Gorica oblikujejo oddelke glede na veljavno zakonodajo in vrtčevski okoliš, ki ga določi pristojni oddelek Mestne občine Nova Gorica. Vrtčevski okoliši so skladni s šolskimi okoliši, razen v Solkanu in Novi Gorici, kjer se zaradi večjega števila vrtcev posebej določi vrtčevski okoliš glede na oddaljenost vrtca do stalnega prebivališča otroka. Vrtci so avtonomni pri razporejanju otrok in organizaciji oddelkov. Za oblikovanje razvojnega oddelka se vrtčevski okoliši ne upoštevajo.

² 14. Ob vpisu otrok v Vrtec Nova Gorica se otroci, ki imajo skupaj z vsaj enim od staršev stalno prebivališče v drugih občinah oziroma državah ter otroci, ki imajo skupaj z vsaj enim od staršev stalno prebivališče v drugih vrtčevskih okoliših v Mestni občini Nova Gorica prioritetno razporejajo na prosta mesta v enoto Čriček v Kromberku, v enoto Julka Pavletič v Solkanu in v enoto Centralni vrtec.